le cnam
INTD

Institut national dessciences et techniques de la docu mentation

RÉUNIONS D'INFORMATION

Licence professionnelle Gestion des flux d'information d'entreprise

Gérer l’information, la documentation et la connaissance en entreprise.

Merci de bien vouloir remplir le formulaire ci-dessous pour participer à la réunion en ligne. Le lien de connexion vous sera communiqué ultérieurement par mail.

Civilité (Madame, Monsieur)

Nom de naissance (*)

Nom d'usage

Prénom (*)

Code postal (*)

Ville (*)

Mail : (*)

N° de téléphone : (*)

Champ pour les robots. Si vous êtes humains, merci de le laisser vide.

Descriptif complet de la formation

+ Licence professionnelle Documentaliste d'entreprise

+ Que deviennent nos diplômés après leur licence ?

Formation proposée en partenariat avec l'IRTD de Mont-Saint-Aignan, près de Rouen*

Modalité d'enseignement

Hybride : présentiel et e-learning

Modalités de recrutement

Titulaires d'un bac+2
Ou validation des acquis via la VAPP

Grands domaines d’enseignements

Information en entreprise
Traitement documentaire de l'information
Droit de l'information
Informatique documentaire
Recherche et veille informationnelle
Diffusion de l'information
Gestion des archives
Gestion des documents techniques
Gestion de contenu web

Métiers visés

Chargé de veille
Gestionnaire de l’information
Records Manager/archiviste
Document Controller
Documentaliste qualité
Gestionnaire de contenus Web
Documentaliste juridique

***Les enseignements ne sont pas proposés au Cnam Paris.**

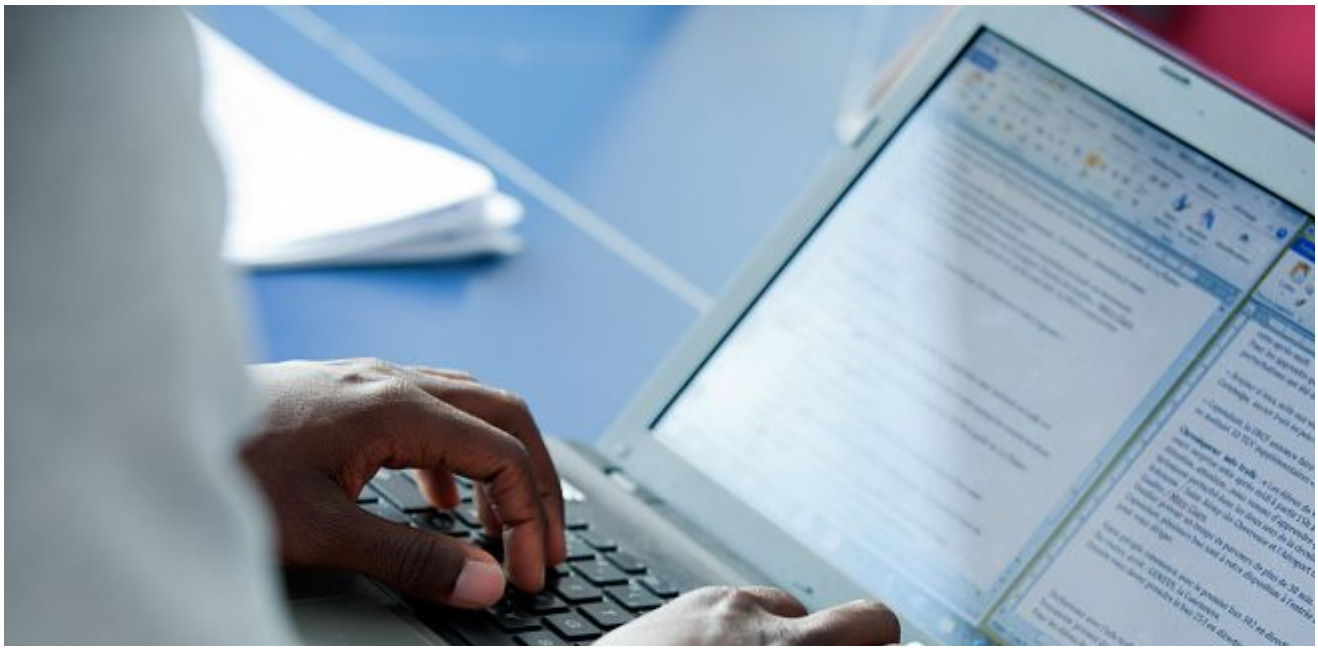

14 février 2024
10 juillet 2024
Dates des réunions d'information du 14/02 au 10/07/2024 (11h-12h)

14/02/2024
27/03/2024
24/04/2024
22/05/2024
19/06/2024
10/07/2024

Sur internet

Plan d'accès

Contact
Anne-Solenne Marroulle
anne-solenne.marroulle@lecnam.net ✉

RÉUNIONS D'INFORMATION

Licence professionnelle Gestion des flux d'information d'entreprise

14 février 2024 - 10 juillet 2024

Document

Télécharger la plaquette

L’apprentissage en formation hybride, vous y avez pensé ?

Entrer dans ce parcours en apprentissage vous permettra d’allier la flexibilité d’organisation à ce qui constitue l’un des meilleurs vecteurs d’insertion professionnelle aujourd’hui. N’hésitez pas à **nous contacter** pour tout projet ou à participer à nos réunions d'information.

Avant cela, vous pouvez découvrir la diversité des métiers et fonctions auxquels prépare la licence dans des secteurs souvent très attractifs (luxe, culture, énergie, transport, etc.).

Consultez nos offres d'alternance : c'est **ICI** !